Правила землепользования и застройки Поназыревского муниципального округа Костромской области

Карта градостроительного зонирования

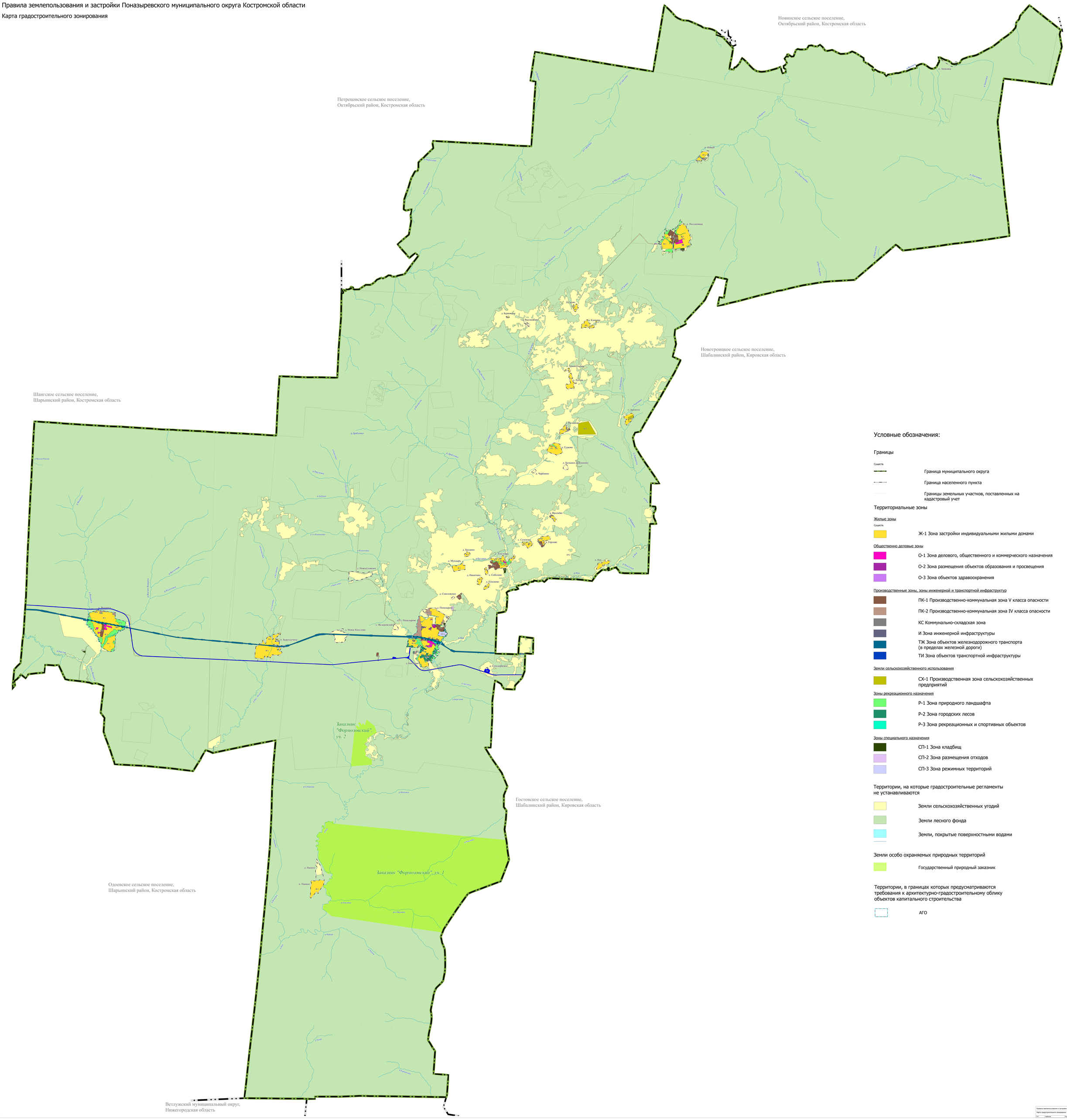

Условные обозначения:

Границы

Существ.

- Граница муниципального округа
- Граница населенного пункта
- Границы земельных участков, поставленных на кадастровый учет

Территориальные зоны

Жилые зоны

Существ.

- Ж-1 Зона застройки индивидуальными жилыми домами

Общественно деловые зоны

- О-1 Зона делового, общественного и коммерческого назначения
- О-2 Зона размещения объектов образования и просвещения
- О-3 Зона объектов здравоохранения

Производственные зоны, зоны инженерной и транспортной инфраструктур

- ПК-1 Производственно-коммунальная зона V класса опасности
- ПК-2 Производственно-коммунальная зона IV класса опасности
- КС Коммунально-складская зона
- И Зона инженерной инфраструктуры
- ТЖ Зона объектов железнодорожного транспорта (в пределах железной дороги)
- ТИ Зона объектов транспортной инфраструктуры

Земли сельскохозяйственного использования

- СХ-1 Производственная зона сельскохозяйственных предприятий

Зоны рекреационного назначения

- Р-1 Зона природного ландшафта
- Р-2 Зона городских лесов
- Р-3 Зона рекреационных и спортивных объектов

Зоны специального назначения

- СП-1 Зона кладбищ
- СП-2 Зона размещения отходов
- СП-3 Зона режимных территорий

Территории, на которые градостроительные регламенты не устанавливаются

- Земли сельскохозяйственных угодий
- Земли лесного фонда
- Земли, покрытые поверхностными водами

Земли особо охраняемых природных территорий

- Государственный природный заказник

Территории, в границах которых предусматриваются требования к архитектурно-градостроительному облику объектов капитального строительства

- АГО

Правила землепользования и застройки Поназыревского муниципального округа Костромской области			
Карта градостроительного зонирования		Лист 1	Листов 1
Гип	Набатов	Разработано в масштабе 1:25 000	УГГ набатов А. А.